

¿Cómo es tu ciudad?

A Actividades

1. ¿Qué nota corresponde a cada plano? Which note corresponds to each plan?

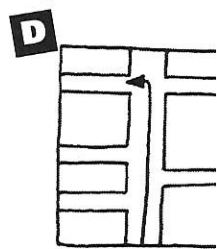
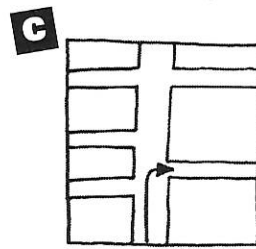
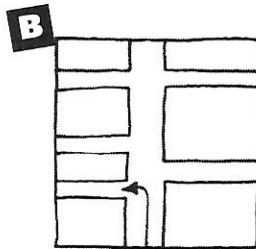
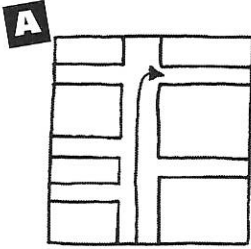

- 1. Todo recto, la primera a la derecha _____
- 2. Todo recto, la segunda a la derecha _____
- 3. Todo recto, la tercera a la izquierda _____
- 4. Todo recto la primera a la izquierda _____

2. Mira el plano de la ciudad. Escribe a tu amigo y explica cómo llegar desde la estación de autobuses a los otros sitios en el plano. Look at the city plan. Write to your friend explaining how to get from the bus station to the other places on the map.



- 1. *Mi casa está todo recto...*

- 2. _____
- 3. _____
- 4. _____

3. Escribe una carta sobre tu pueblo o ciudad. Contesta las preguntas. Write a letter about your town or city. Answer the questions.

- ¿Vives en un pueblo o en una ciudad?
- ¿Cómo es?
- ¿Dónde está?
- ¿Qué hay en tu ciudad o pueblo?

¡Hola!

B Gramática

4. Lee la postal. Rellena los espacios en blanco, elige hay/es/está.
Read the postcard. Fill in the gaps. Choose hay/es/está.

¡Hola!

Vivo en una ciudad, ¹ _____ pequeña y muy bonita.

Mi ciudad ² _____ cerca de la playa. En la calle principal ³ _____ muchas tiendas, bancos y farmacias. También ⁴ _____ un parque. El parque ⁵ _____ grande y ⁶ _____ cerca de la playa. ⁷ _____ cines, ⁸ _____ tres piscinas y dos centros deportivos. ⁹ _____ un club juvenil y discotecas. ¹⁰ _____ un campo de fútbol. El equipo de fútbol ¹¹ _____ muy bueno. Me gusta mucho mi ciudad. ¿Vives en un pueblo o en una ciudad?

¿Dónde ¹² _____ tu ciudad? ¿Cómo ¹³ _____?

¿Qué ¹⁴ _____ en tu ciudad?

Hasta pronto: Óscar



5a. Completa cada pregunta con un pronombre interrogativo.

Complete each question with one of the following question words: qué, cuántos, dónde, cómo.

- | | |
|---|------------------------------------|
| 1. ¿ <u>Cómo</u> _____ es la ciudad de Óscar? | 5. ¿ _____ centros deportivos hay? |
| 2. ¿ _____ está su ciudad? | 6. ¿ _____ hay para los jóvenes? |
| 3. ¿ _____ hay en la calle principal? | 7. ¿ _____ es el equipo de fútbol? |
| 4. ¿ _____ está el parque? | |

b. Lee la postal de la Actividad 4 y contesta las preguntas de arriba.

Read the postcard in Activity 4 and answer the questions above.

1. _____
2. _____
3. _____
4. _____
5. _____
6. _____
7. _____